

**GOBIERNO DEL ESTADO DE BAJA CALIFORNIA
PODER EJECUTIVO DE TIJUANA
SUMINISTRO, INSTALACION Y PROGRAMACION DE UN
SISTEMA DE ALARMA PARA EDIFICIO**

ANEXO

SIMBOLOGIA

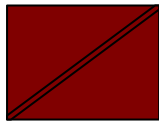

PANEL DE CONTROL



MODULO DE SUMINISTRO DE
ENERGIA



PANTALLA DE NOTIFICACION (LCD)



ESTACION DE JALON

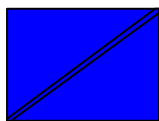

SIRENA/ESTROBO

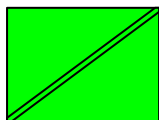

LAMAPRA DE EMERGENCIA



DETECTOR DE HUMO

9.00 mts entre cimientos

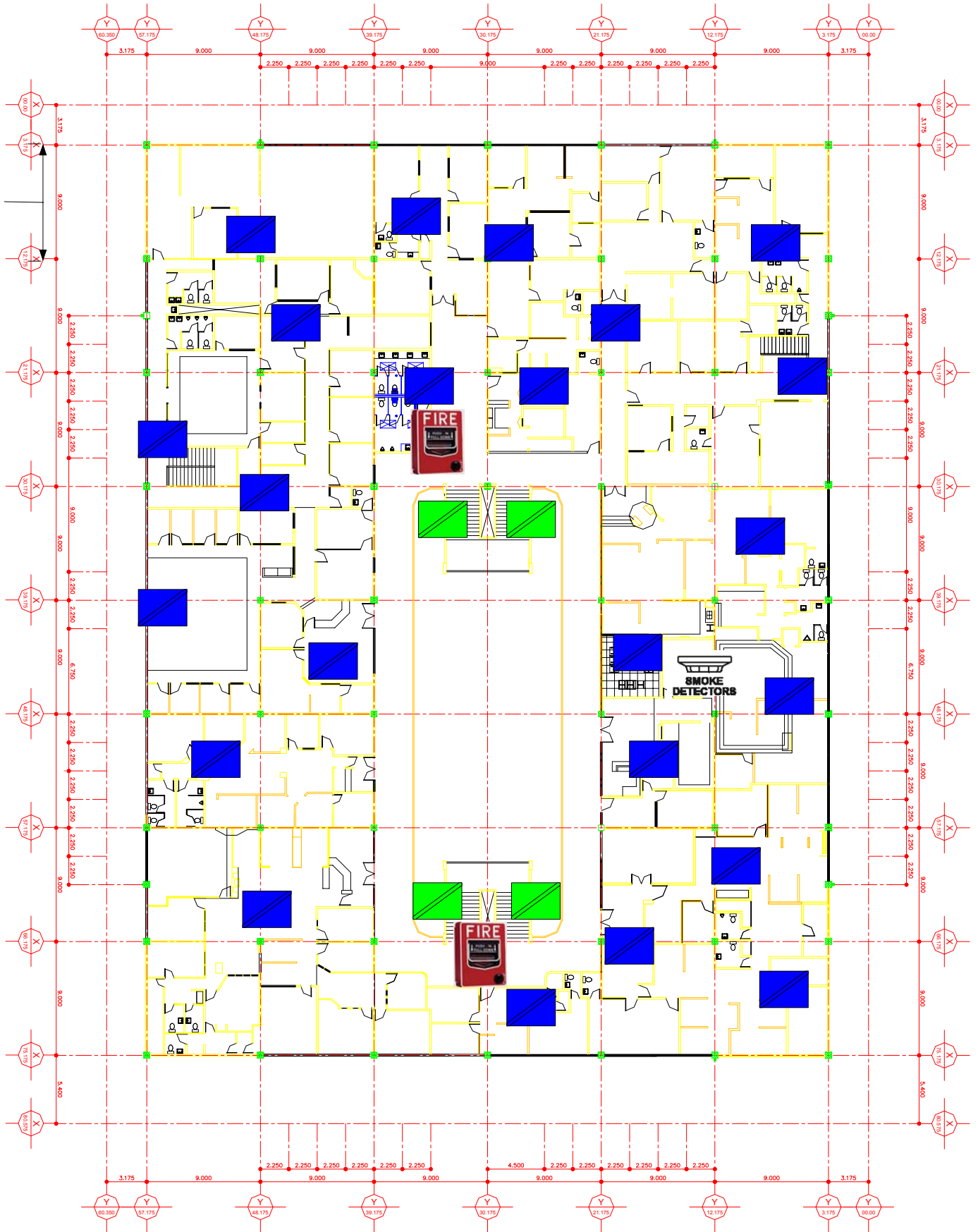

9.00 mts entre cimientos

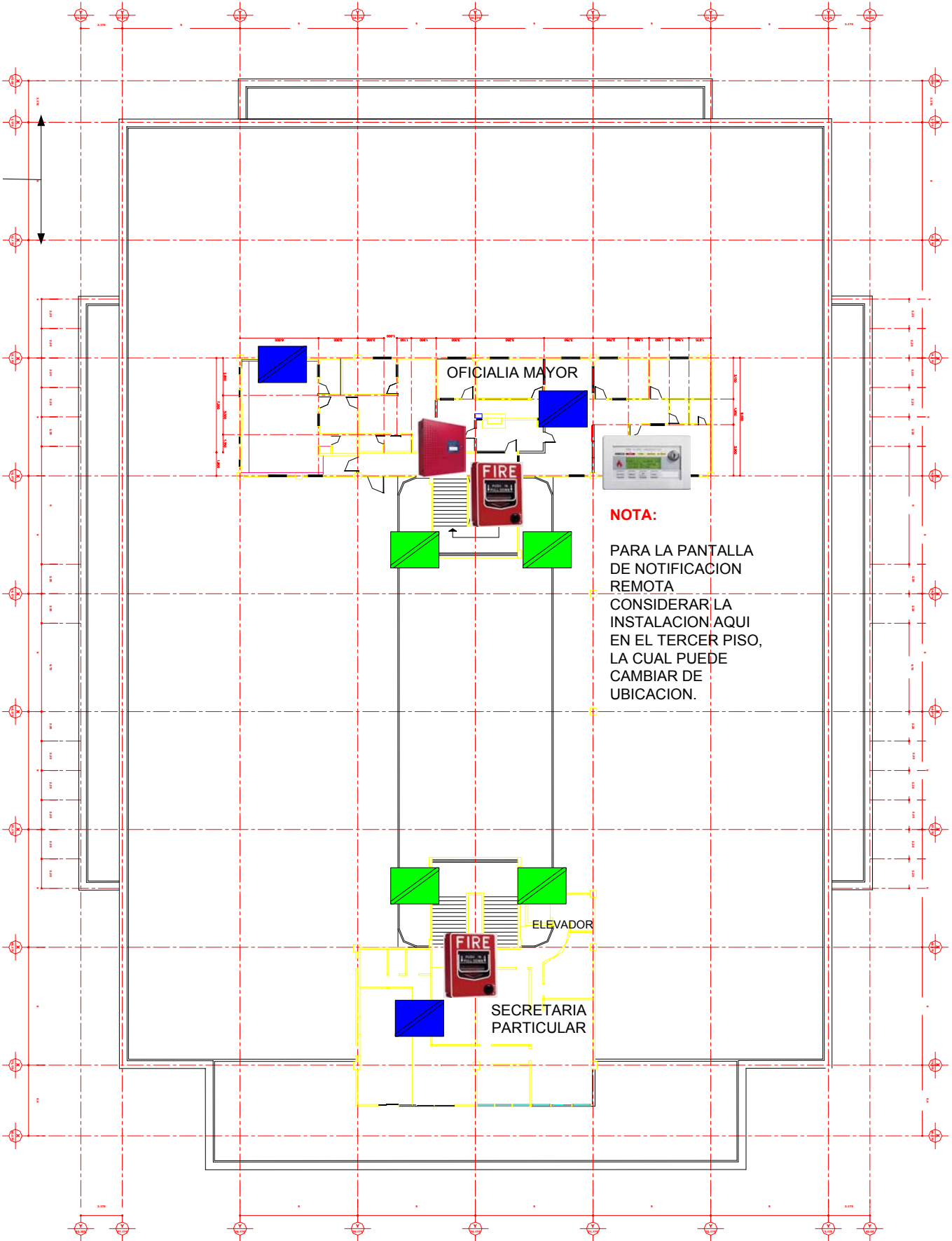

NOTA:
PARA LA PANTALLA DE NOTIFICACION REMOTA CONSIDERAR LA INSTALACION AQUI EN EL TERCER PISO, LA CUAL PUEDE CAMBIAR DE UBICACION.